



Gerencia Regional de Trabajo  
y Promoción del Empleo



#### NOTA DE PRENSA N° 04 - 2017

### EN MARZO, EL EMPLEO CRECIÓ 3,3% EN LA CIUDAD DE AREQUIPA

*Las ramas de actividad económica transporte, almacenamiento y comunicaciones; y extractiva impulsaron este resultado*

**E**l empleo en empresas privadas formales de 10 y más trabajadores en la ciudad de Arequipa registró un incremento de 3,3% en marzo de 2017, respecto al mismo mes del año anterior. Así informó el Observatorio Socio Económico Laboral (OSEL) de la Gerencia Regional de Trabajo y Promoción del Empleo (GRTPE) de Arequipa, según resultados de la Encuesta Nacional de Variación Mensual del Empleo (ENVME).

La variación anual del empleo fue positiva en doce de los últimos trece meses (marzo 2016 a marzo 2017), siendo en enero y marzo del 2017 donde se tuvieron las variaciones más altas.

**GRÁFICO N° 1**  
**CIUDAD DE AREQUIPA: EVOLUCIÓN DE LA VARIACIÓN ANUAL DEL EMPLEO EN EMPRESAS PRIVADAS FORMALS DE 10 Y MÁS TRABAJADORES, MARZO 2017 - MARZO 2016**  
(Porcentaje)

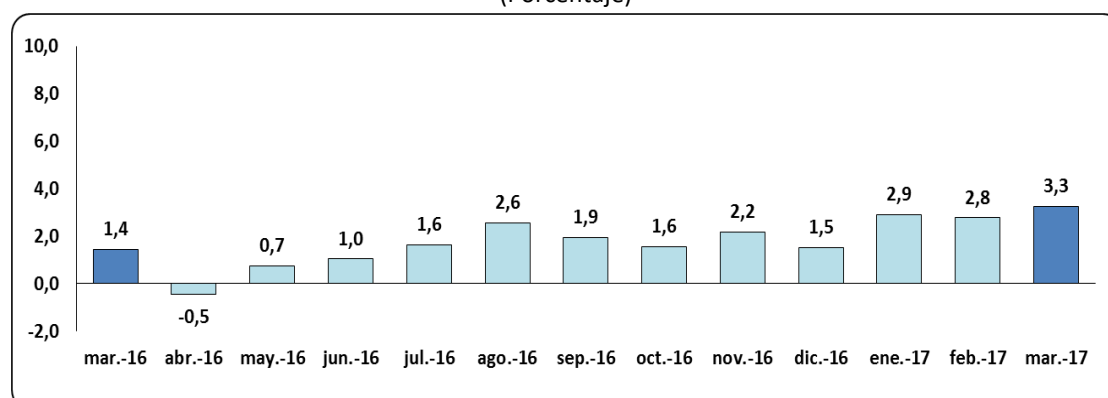

**Nota:** La variación anual se refiere al cambio porcentual del empleo en el mes indicado respecto al mismo mes del año anterior.

**Fuente:** MTPE-Encuesta Nacional de Variación Mensual del Empleo (ENVME), marzo 2016 – marzo 2017.

**Elaboración:** GRTPE - Observatorio Socio Económico Laboral (OSEL) de Arequipa.

El empleo creció en tres de las cinco ramas de actividad económica, siendo transporte, almacenamiento y comunicaciones (14,1%); y extractiva (10,2%) las de mayor influencia.

En la rama transportes, almacenamiento y comunicaciones, la variación positiva del empleo se justificó por el aumento de los servicios de transporte de carga y transporte interprovincial de pasajeros por vía terrestre, lo que generó la contratación de personal para desempeñarse como choferes, personal administrativo, supervisores, mecánicos, terramozas, vendedores, estibadores y operarios de limpieza.

El crecimiento del empleo en la rama de actividad económica extractiva, fue impulsado principalmente por el dinamismo de la subrama minería, debido a la ampliación de la capacidad instalada, mayor extracción de cobre y servicio de perforación de superficies, motivo por el cual se contrató ingenieros, personal administrativo, supervisores, operarios, técnicos y perforistas.

La rama de actividad económica industria manufacturera (-1,3%), registro variación negativa debido a una reducción en la fabricación de productos de metalmecánica y en las exportaciones de prendas de vestir, generando la menor demanda de personal.

**GRÁFICO N° 2**  
**CIUDAD DE AREQUIPA: VARIACIÓN ANUAL DEL EMPLEO EN EMPRESAS PRIVADAS FORMALES DE 10 Y MÁS TRABAJADORES POR RAMAS DE ACTIVIDAD ECONÓMICA, MARZO 2017- MARZO 2016**

(Porcentaje)

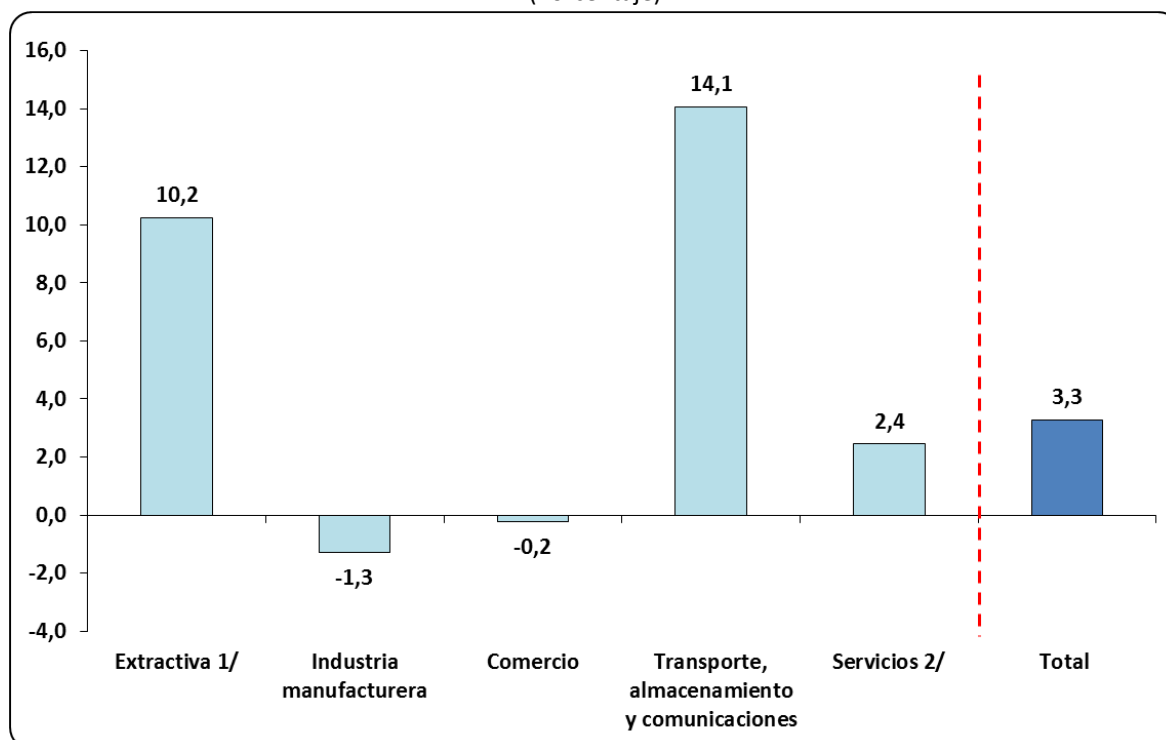

**Nota:** La información corresponde al primer día de cada mes. La variación anual se refiere al cambio porcentual del empleo en el mes indicado respecto al mismo mes del año anterior.

**1/** Comprende las subramas agricultura y minería.

**2/** Comprende las subramas electricidad, gas y agua; restaurantes y hoteles; enseñanza; establecimientos financieros y seguros; servicios sociales y comunales; y servicios prestados a empresas.

**Fuente:** MTPE-Encuesta Nacional de Variación Mensual del Empleo (ENVME), marzo de 2017.

**Elaboración:** GRTPE - Observatorio Socio Económico Laboral (OSEL) de Arequipa.

**Agradecemos su difusión.**

Arequipa, mayo de 2017.