



NOTA DE PRENSA N° 01 - 2017

EL EMPLEO CRECIÓ 2,1% EN LA CIUDAD DE HUANCAVELICA, EN DICIEMBRE

La rama de actividad económica servicios impulsó este crecimiento.

El empleo en empresas privadas formales de 10 a más trabajadores en la ciudad de Huancavelica registró un crecimiento de 2,1% en diciembre de 2016, respecto al mismo mes del año anterior. Así informó el Observatorio Socio Económico Laboral (OSEL) de la Dirección Regional de Trabajo y Promoción del Empleo (DRTPE) de Huancavelica, según resultados de la Encuesta Nacional de Variación Mensual del Empleo (ENVME).

El empleo creció en la rama de actividad económica servicios (2,8%) motivado por el dinamismo del empleo en las subramas establecimientos financieros; y electricidad, gas y agua. En la primera subrama por el incremento de los servicios de intermediación financiera, lo que permitió que se contraten asesores de negocios y asesores comerciales. En la segunda subrama, por el incremento de los servicios de generación de energía eléctrica, que hizo necesaria la contratación de personal para obras civiles y otro para desempeñarse como topógrafo.

VARIACIÓN MENSUAL

En diciembre de 2016, el empleo en empresas privadas formales de 10 a más trabajadores en la ciudad de Huancavelica registró una disminución de 1,2% con respecto al mes anterior, justificado por el menor dinamismo del empleo en la rama de actividad económica servicios (1,3%).

La variación negativa en la rama servicios se sustentó por el menor dinamismo del empleo de la subrama servicios sociales y comunales, debido a la conclusión de proyectos de promoción social.

CIUDAD DE HUANCAMELICA: VARIACIÓN MENSUAL Y ANUAL DEL EMPLEO EN EMPRESAS PRIVADAS FORMALES DE 10 A MÁS TRABAJADORES, POR RAMAS DE ACTIVIDAD ECONÓMICA, DICIEMBRE 2016
(Porcentaje)

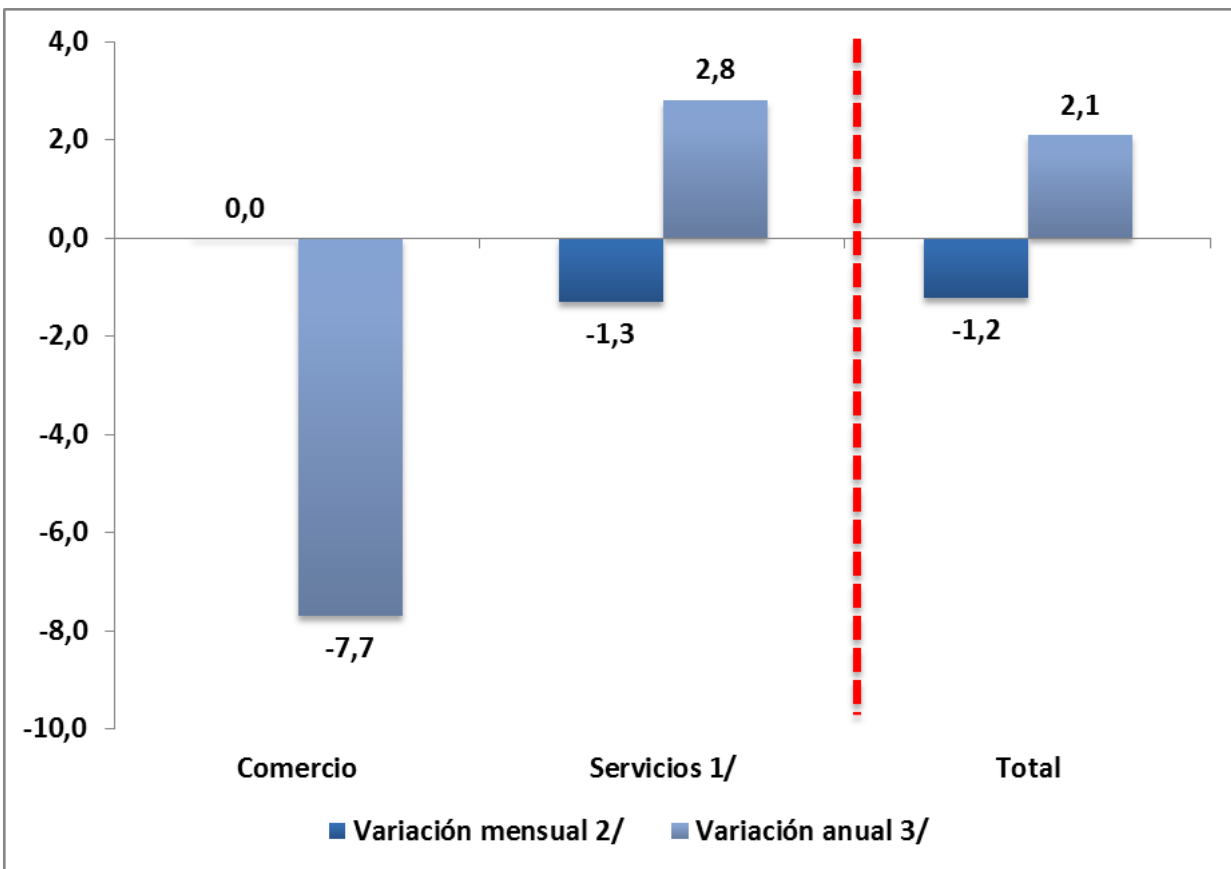

Nota: La información corresponde al primer día de cada mes.

1/ Comprende las subramas de electricidad, gas y agua; restaurantes y hoteles; establecimientos financieros y seguros; servicios sociales y comunales.

2/ La variación mensual se refiere al cambio porcentual del empleo en el mes indicado respecto al mes anterior.

3/ La variación anual se refiere al cambio porcentual del empleo en el mes indicado respecto al mismo mes del año anterior.

Fuente: MTPE - Encuesta Nacional de Variación Mensual del Empleo (ENVME), diciembre de 2016.

Elaboración: DRTPE - Observatorio Socio Económico Laboral (OSEL) de Huancavelica.

Agradecemos su difusión.

Huancavelica, enero de 2017.