

## INFOGRAFIA

N° 03 - 2016



Este grupo se caracteriza por no estar estudiando ni trabajando y aún más, no busca la oportunidad de un empleo, lo cual es una preocupación para cualquier sociedad; ya que son estos

jóvenes quienes quedan más expuestos a los riesgos sociales y económicos como la drogadicción, criminalidad, etc. (Saavedra y Chacaltana, 2001).

REGION ICA: JÓVENES NINI SEGÚN RANGO DE EDAD (Porcentaje)

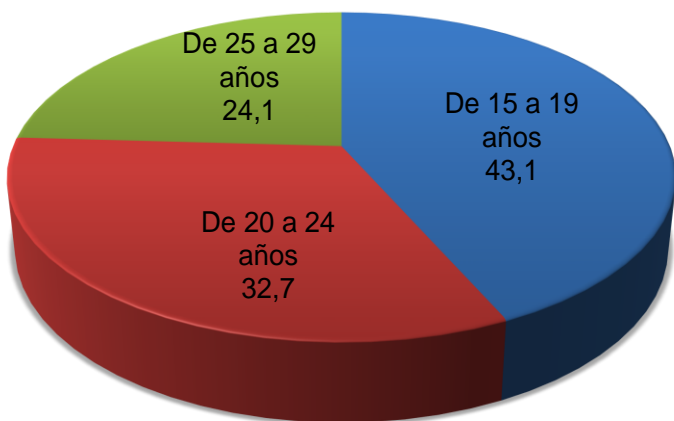

### NI ESTUDIAN

### NI TRABAJAN

## 38 mil 812 jóvenes

28,6%

71,4%



Al 2014, el 94,5% de los jóvenes NINI se encuentran en el área urbana.

REGIÓN ICA: POBLACIÓN JOVEN POR SEXO SEGÚN CONDICIÓN DE ESTUDIO O TRABAJO, 2014 (Porcentaje)

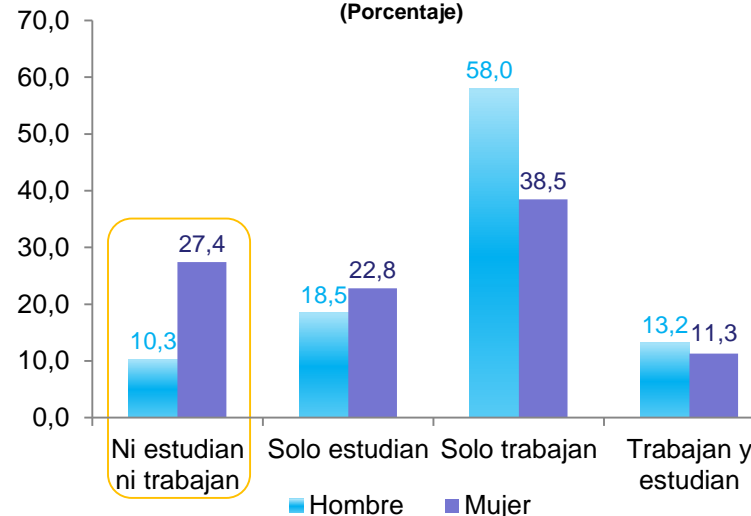

REGIÓN ICA: JÓVENES NINI SEGÚN NIVEL EDUCATIVO CULMINADO, 2014 (Porcentaje)

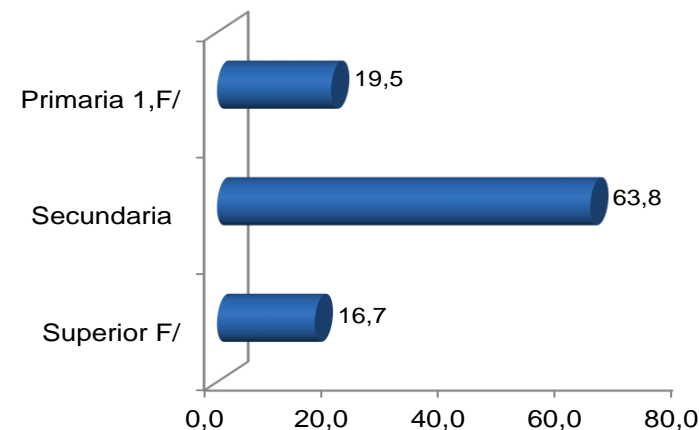

**Nota 1:** Las bases de datos han sido actualizadas con la proyección de la población con base en los resultados del Censo de Población y Vivienda del 2007. La suma de las partes puede no coincidir con el total debido al redondeo de las cifras.

**Nota 2:** Se considera como población joven a toda persona cuyas edades oscilan entre los 15 y 29 años de edad.

1/ Comprende a sin nivel.

F/ Cifra referencial.

**Fuente:** INEI - Encuesta Nacional de Hogares sobre Condiciones de Vida y Pobreza (ENAHO) continua, 2014. Metodología actualizada.

**Elaboración:** DRTPE - Observatorio Socio Económico Laboral (OSEL) de Ica.