



NOTA DE PRENSA N° 03 - 2017

## EN FEBRERO DE 2017 EL EMPLEO AUMENTÓ 1,0% EN LA CIUDAD DE AYACUCHO

*Las ramas de actividad económica servicios e industria manufacturera impulsaron este crecimiento*

**E**l empleo en empresas privadas formales de 10 y más trabajadores en la ciudad de Ayacucho registró una variación positiva de 1,0% en febrero de 2017, respecto al mismo mes del año anterior. Así informó el observatorio Socio Económico Laboral (OSEL) de la Dirección Regional de Trabajo y Promoción del Empleo (DRTPE) de Ayacucho, según resultados de la Encuesta Nacional de Variación Mensual del Empleo (ENVME).

La variación anual del empleo de febrero de 2017 fue positiva. Con este resultado la ciudad de Ayacucho frenó 2 meses de variaciones negativas continuas (dic-16 – ene-17). Asimismo en los meses de abril, mayo y junio de 2016 se registró las cifras más altas en los últimos 13 meses (feb-16 – feb-17).

**GRÁFICO N° 1**  
**CIUDAD DE AYACUCHO: EVOLUCIÓN DE LA VARIACIÓN ANUAL DEL EMPLEO EN EMPRESAS PRIVADAS FORMALES DE 10 Y MÁS TRABAJADORES, FEBRERO 2016 - FEBRERO 2017**  
(Porcentaje)

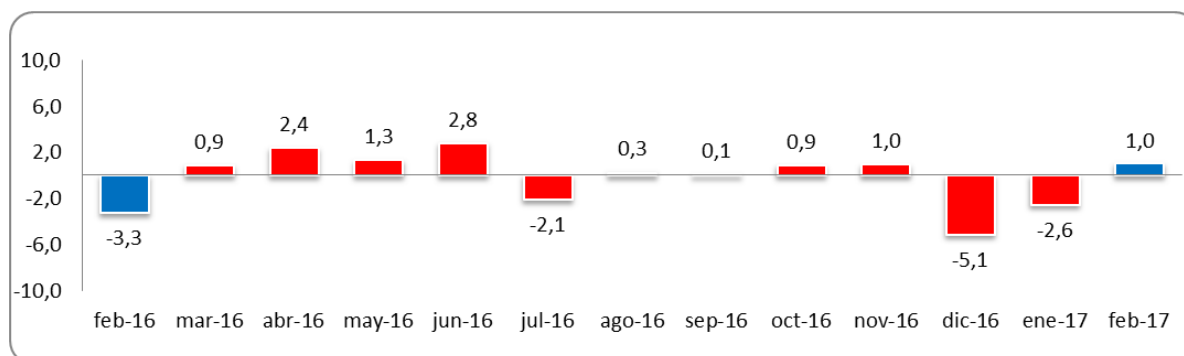

**Nota:** La variación anual se refiere al cambio porcentual del empleo en el mes indicado respecto al mismo mes del año anterior.

**Fuente:** MTPE-Encuesta Nacional de Variación Mensual del Empleo (ENVME), febrero 2016 – febrero 2017.

**Elaboración:** GRTPE - Observatorio Socio Económico Laboral (OSEL) de Ayacucho.

En febrero de 2017, la dinámica del empleo se justificó por el buen desempeño de las ramas de actividad económica industria manufacturera (16,8%) y servicios (1,7%); No obstante las ramas que presentaron una variación negativa fueron comercio (4,3%) y transporte, almacenamiento y comunicaciones (3,7%). Además, las ramas de actividad económica que tuvieron una mayor contribución al empleo fueron servicios, industria manufacturera y comercio.

En la rama servicios, la subrama de actividad económica que presentó una mayor dinámica fue restaurantes y hoteles. En esta subrama, la mayor concurrencia de público motivó el ingreso de azafatas, mozos, ayudantes de cocina, cajeros, entre otros.

En cuanto, en la rama de actividad económica industria manufacturera, la mayor demanda de prendas de vestir y bebidas gaseosas permitió la admisión, principalmente de capacitadores sociales, operarios de producción y especialistas de salud.

Dirección Regional de Trabajo y Promoción del Empleo de Ayacucho

Observatorio Socio Económico Laboral (OSEL) de Ayacucho

Jr. Libertad N° 539. 1° Piso

Correo electrónico: [oselayacucho@gmail.com](mailto:oselayacucho@gmail.com)

Teléfono: (066) 326 305

Mientras que en la rama de actividad económica comercio se registró una variación negativa, debido a la disminución de las ventas de productos farmacéuticos, electrodomésticos, materiales de construcción, prendas de vestir, bebidas gaseosas, combustibles y lubricantes, motivo por el cual se prescindió de griferos, almaceneros, técnicos en farmacia, auxiliares de reparto, vendedores, estibadores, cajeros, auxiliares administrativos, entre otros.

**GRÁFICO N° 2**  
**CIUDAD DE AYACUCHO: VARIACIÓN ANUAL DEL EMPLEO EN EMPRESAS PRIVADAS FORMALES DE 10 Y MÁS TRABAJADORES POR RAMAS DE ACTIVIDAD ECONÓMICA, FEBRERO 2017**  
(Porcentaje)

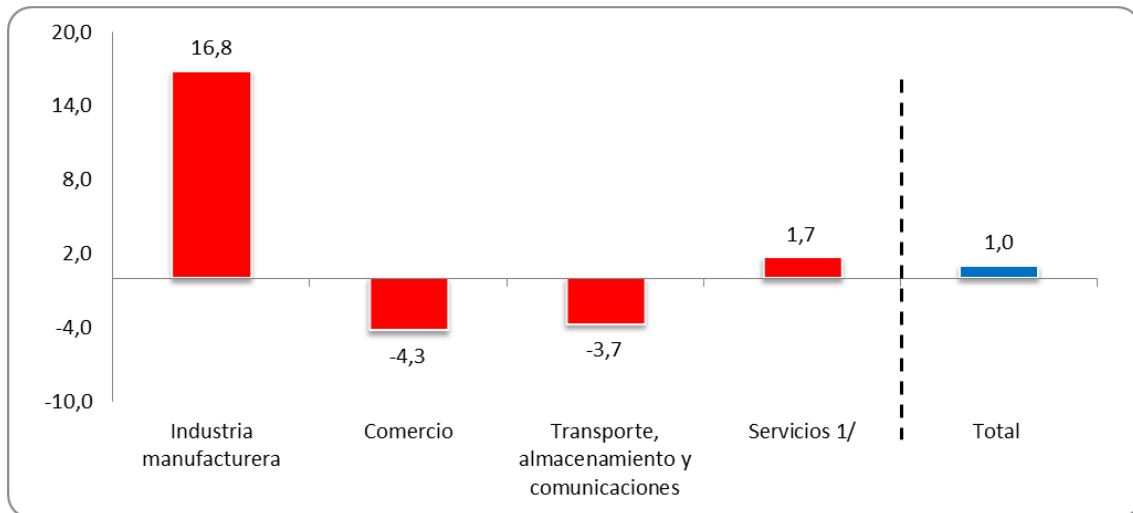

**Nota:** La información corresponde al primer día de cada mes. La variación anual se refiere al cambio porcentual del empleo en el mes indicado respecto al mismo mes del año anterior

**1/** Incluye las subramas electricidad, gas y agua; restaurantes y hoteles; enseñanza; establecimientos financieros y seguros; servicios sociales y comunales; y servicios prestados a empresas.

**Fuente:** MTPE - Encuesta Nacional de Variación Mensual del Empleo (ENVME), febrero de 2017.

**Elaboración:** DRTPE - Observatorio Socio Económico Laboral (OSEL) de Ayacucho.

***Agradecemos su difusión.***

Ayacucho, mayo de 2017.